





ระเบียบการให้บริการคลินิก
นอกเวลาราชการ 61

(ร่าง) แผนการดำเนินการ

โครงการคลินิกพิเศษเฉพาะทางนอกเวลาราชการ



6.1 สร.หรือ
กองทุนที่เกี่ยวข้อง

๑.คณะ
กรรมการฯ ยก
ร่างเห็นชอบร่าง
ระเบียบ
กระทรวงฯ และ
ร่างประกาศทั้ง
๒ ฉบับ

๒.เสนอปลัด สธ. พิจารณา > กอง
กฎหมาย > ตรวจสอบ

5.1
ปลัด สธ.
ลงนาม
(ขาเข้า)

6.2 สร.หรือ (คำตอบแทนฯ)
ก.คลัง

๓.เสนอร่างระเบียบฯ >
รมว.สธ.ลงนาม

๕.2ประกาศ
> ลงราช
กิจจานุ
เบกษา

7. ก.คลังเห็นชอบ

8. ปลัด สธ.ลงนาม
(ขาออก)

๙.โรงพยาบาล

แจ้งหน่วย
บริการ
ทราบ &
ดำเนินการ



ทดลองนำร่อง 5 แห่ง

5
โรงพยาบาล

กพ.6
1

มีค.6
1

เมย-
พค.61

พค.6
1

กบร.ส. 8 มีค.61

ขั้นตอนทางกฎหมาย

๑. คกก.ยกร่างเห็นชอบร่างระเบียบกระทรวงฯ และร่างประกาศทั้ง ๒ ฉบับ
๒. เสนอปลัด สธ.พิจารณา และส่งเรื่องให้กองกฎหมายตรวจสอบ
๓. เสนอร่างระเบียบต่อ รมว.สธ.
๔. รมว.สธ. ลงนาม และส่งไปประกาศในราชกิจจานุเบกษา
๕. ระเบียบมีผลวันถัดจากวันประกาศในราชกิจจานุเบกษา
๖. ปลัด สธ. ลงนามในประกาศเงินขาเข้า
๗. ส่งร่างประกาศคำตอบแทนเพื่อขอความเห็นชอบจากกระทรวงการคลัง พร้อมส่งระเบียบและประกาศเงินขาเข้าเพื่อประกอบการพิจารณา
๘. กระทรวงการคลังเห็นชอบร่างประกาศคำตอบแทน/ปลัด สธ.ลงนามและประกาศใช้
๙. แจ้งหน่วยบริการทราบและดำเนินการ

ขาเข้า ↓

ขาออก ↑



ราคาขาย

- ✓ ไม่เกินราคามหาวิทยาลัย
- ✓ ไม่เกิน 80% ของรณ.เอกชน
- ✓ คลินิกเอกชน บริบทพื้นที่



ค่าธรรมเนียม
ทันตแพทย์(DF)

0-80%



ค่าบริการพิเศษนอกเวลาของ
โรงพยาบาล(Surcharge)
ไม่เกิน 110 บาท/ครั้ง
(ต้นทุนเฉลี่ย 70.25 บาท/รอบ)



Green book



กรมบัญชีกลาง



สปส.

ฟันเทียม 1,300 , 1,500 ,
2,200 , 4,400 / 5 ปี

อุดฟัน ขูดหินปูน ก้อนฟัน
น้ำฟันคุด 900 บาท/ปี



ชำระเงิน



สปส.

ฟันเทียม 1,300 , 1,500 ,
2,200 , 4,400 / 5 ปี



กรณีไม่มีใน Green book
(unit cost + ค่าโร 20%)



ทันตแพทย์



ผู้ช่วยทันตแพทย์

เพิ่มไม่เกิน 1.5 เท่าของ จ.5

Surcharge

ค่าน้ำ-ค่าไฟฟ้า



9.84

บาท/ราย

0.79

บาท/ราย

ค่าวัสดุงานบ้านงานครัว

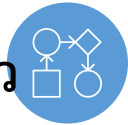

4.62

บาท/ราย



ค่าโทรศัพท์

55

บาท/ราย



ค่าจ้างเจ้าหน้าที่
และคนงานต่างแผนก

รวมต้นทุน 70.25 บาท/ราย

Special Dental Clinic



Customer

- สมัครใจร่วมจ่าย
- ค่าบริการตามสิทธิ์
- Surcharge
- DF

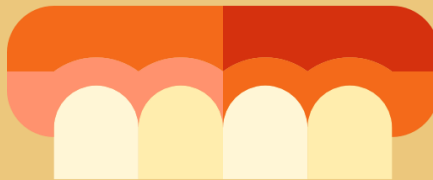

ทันตแพทย์

- ผ่านการประเมิน
- จาก
- คณะกรรมการ



โรงพยาบาล

- นอกเวลาราชการ
- สถานที่
- สาขาบริการ
- การประเมินผล

ใน 1 คาบ (4 ชั่วโมง) ถอนฟันได้ 8 ซี่ โดยใช้เวลาถอนซี่ละ 30 นาที



ขาเข้า						
	ค่าทันตแพทย์	ราคา Green book	Surcharge	Total Price	ค่าเฉลี่ย Total price 6 มหาวิทยาลัย	ค่าเฉลี่ย Total price เอกชน
ถอนฟัน	$270 \times 8 = 2,160$	$270 \times 8 = 2,160$	110	$\frac{650 \times 8}{5,200}$	$650 \times 8 = 5,200$	$1,000 \times 8 = 8,000$



กำไรสุทธิ $5,200 - 3,735 = 1,465$ คิดเป็นร้อยละ 28.17

ขาออก				
รายการหักถการ	80% DF ค่าตอบแทนทันตแพทย์	ค่าตอบแทน Non MD	ค่า Material cost + Capital cost+ Indirect cost	รวมต้นทุน
ถอนฟัน	$216 \times 8 = 1,728$	975	$129 \times 8 = 1,032$	3,735

ถอนพื้น ขุดหินปูน (อิงราคามหาวิทยาลัย)

รายการ	ราคา มหาวิทยาลัย (ค่าบริการ SDC)	Green book	80% DF	DF มหาวิทยาลัย	DF เอกชน	ต้นทุน ทั้งหมด	กำไร	% กำไร	ราคาขาย นำเสนอ
ถอน พื้น	650	270	216	300	500	458.2	191.8	29.51	650
ขุด หินปูน	1000	700	152	450	600	510.65	489.35	48.96	1000
	1000	700	400	450	600	758.65	551.35	42.09	1310
	1000	280	400	450	600	758.65	31.35	5.33	790

Labour cost (ผู้ช่วย) ถอนพื้น ขุดหินปูน 129.15

รักษารากฟัน เตื่อยฟัน ครอบฟัน (คิวรักษา 1 ปี)

ค่าบริการ	รพ.เอกชน เกรด B	คลินิกเอกชน	มหาวิทยาลัย	SDC
รักษารากฟันกราม	15,000	10,000	9,300	9,030
เตื่อยฟัน Fiber	6,000	5,000	4,700	4,610
ครอบฟัน	15,000	12,875	9,413	8,670

DF	รพ.เอกชน เกรด B	คลินิกเอกชน	มหาวิทยาลัย	SDC
รักษารากฟันกราม 3 ครั้ง	7,500	5,000	4,185	4,160
เตื่อยฟัน Fiber 1 ครั้ง	3,000	2,500	2,115	2,080
ครอบฟัน 2 ครั้ง	7,500	6,000	4,236	4,200

คนใช้ฟันผุทะลุประสาทฟัน และต้องได้รับการรักษารากฟัน
และบูรณะฟันด้วยเดือยฟันร่วมกับใส่ครอบฟัน (ใช้จำนวน Visit ทั้งหมด 6 ครั้ง)

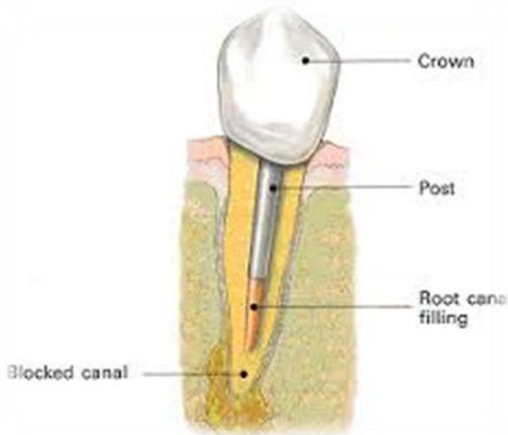
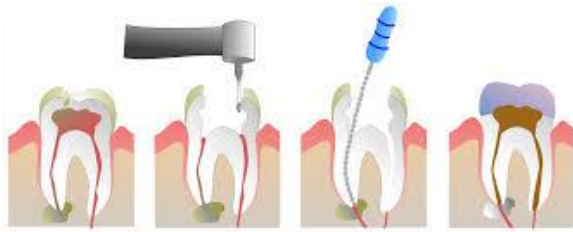

ขาเข้า						
	ค่าทันตแพทย์	ราคา Green book	Surcharge	Total Price	ค่าเฉลี่ย Total price 6 มหาวิทยาลัย	ค่าเฉลี่ย Total price เอกชน
จำนวนเงิน	13,050	8,600	110*6=660	21,320.00	23,413	30,125.00

กำไรสุทธิ $22,310 - 17,482.68 = 4,827.32$ คิดเป็นร้อยละ 21.64

ขาออก			
80% DF ค่าตอบแทน ทันตแพทย์	ค่าตอบแทน Non MD	ค่า Material cost + Capital cost+ Indirect cost	รวมต้นทุน
10,440.00	1,720.35	5,322.33	17,482.68

จ่ายตรงเบิกได้ 7,500 บาท	UC	ประกันสังคม
ชำระเพิ่ม (ค่าทันตแพทย์ + Surcharge)	ชำระเพิ่ม	ชำระเพิ่ม
12,595	21,320	21,320

จัดฟันติดแน่น (คิวรักษา 13.06 เดือน)

	รพ.เอกชน เกรด B	คลินิกเอกชน	มหาวิทยาลัย	SDC
ค่าบริการ	60,000	48,000	49,500	49,280
DF	48,000	38,400	22,275	22,240

SDC	ค่าบริการ	80% DF	ต้นทุนทั้งหมด	กำไรสุทธิ	% กำไร
จัดฟัน ติดแน่น	49,280	22,240	29,218.25	20,061.75	40.71

คนไข้สูญเสียฟัน 1 ซี่ โดยบูรณะการเคี้ยวด้วยการใส่รากฟันเทียม (ใช้จำนวน Visit ทั้งหมด 5 ครั้ง)

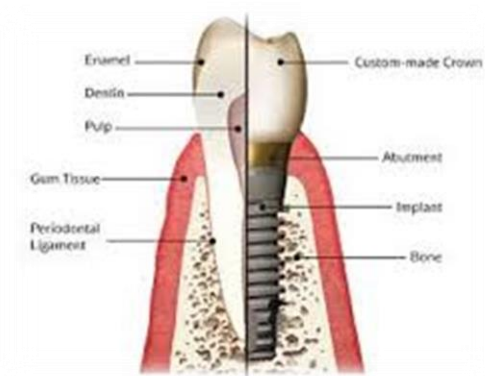

ขาเข้า						
	ค่าทันตแพทย์	ราคา Green book	Surcharge	Total Price	ค่าเฉลี่ย Total price 6 มหาวิทยาลัย	ค่าเฉลี่ย Total price เอกชน
จำนวนเงิน	29,270	19,880	$110 \times 5 = 550$	<u>49,700</u>	60,000	85,500

กำไรสุทธิ $49,700 - 35,565 = 14,135$ คิดเป็นร้อยละ 28.44

ขาออก			
DFค่าตอบแทน ทันตแพทย์	ค่าตอบแทน Non MD	ค่า Material cost+ Capital cost+Indirect cost	รวมต้นทุน
23,416	1,569	10,580	35,565

จ่ายตรงเบิกได้ ชำระเพิ่ม 49,700	UC ชำระเพิ่ม 49,700	ประกันสังคม ชำระเพิ่ม 49,700
---------------------------------	------------------------	---------------------------------

ฟอกสีฟัน รากฟันเทียม (New item)

รายการ	ราคา มหาวิทยาลัย ย (ค่าบริการ SDC)	ราคา เอกชน	ราคา ขาย นำเสนอ	ค่าบริการ นำเสนอ	80% DF	DF เอกชน	ต้นทุน SDC	กำไร	% กำไร
Home Bleach น้ำยา+ถาด	6,100	8,200	4,610	2,000	1,600	3,000	3,670	940	20.39
ฝังราก เทียม และ ใส่ราก เทียมซี่ เดียว 1 ซี่ รวมครอบ ฟัน	60,500	85,000	49,620	15,400	27,200	34,500	38,150	11,470	23.11

Special Dental Clinic

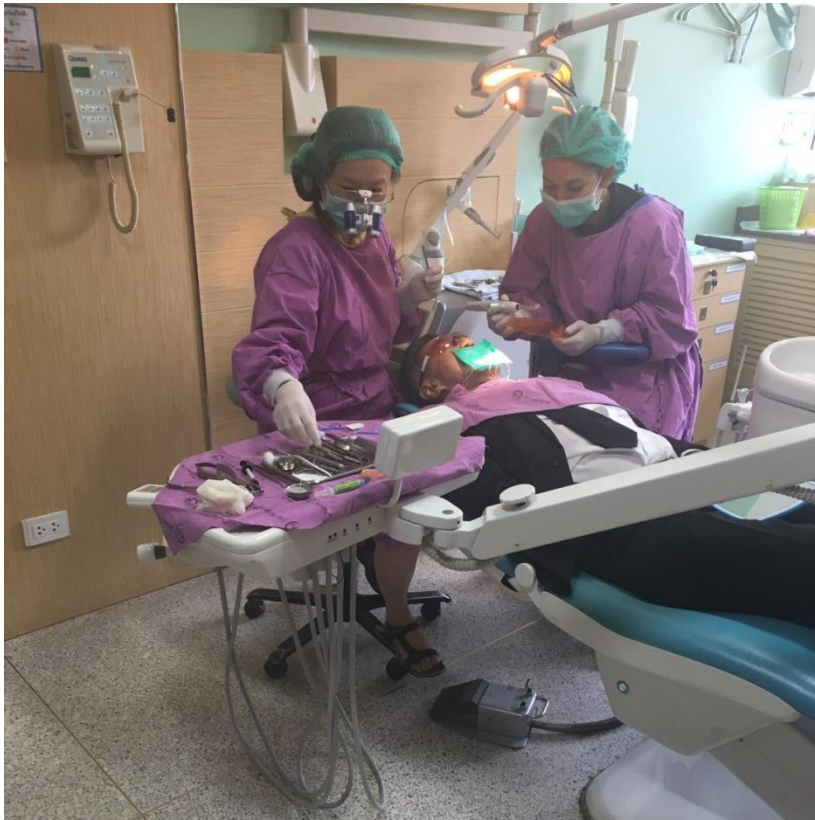

An aerial night photograph of a city, likely Bangkok, showing a dense urban landscape with numerous lit-up buildings and streets. The sky above the city is a mix of deep blue and purple, with a faint orange glow from the setting or rising sun. The image is framed by a large, white, diagonal shape that cuts across the scene.

**THANK
YOU**

ขอบคุณค่ะ

